제1217호 2019. 5. 5

천주교 주엽동 성당

www.jysd.or.kr

【 성 요셉 성당 】
경기도 고양시 일산서구 주화로 48

주임 신부 : 이병헌 (베드로) ☎ 921-2303
협력 신부 : 김민호 (F.하비에르) ☎ 921-2304
부주임신부 : 김민우 (클레멘스) ☎ 921-2305
수 녀 원 : 정마르가리타, 백시몬 ☎ 921-2306
사목 회장 : 이정붕 (마르코) ☎ 010-5494-0558
연령회회장 : 이찬구 (요한보스코) ☎ 010-6364-1080
사 무 실 : ☎ 921-2301 ~ 2 FAX : 921-3520

미사 시간 및 전례 안내									예비 신자 교리		
월	화	수	목	금	토	일	미사성시간	매월 첫째 목요일 19:30	수	오 전 반	10 : 30
06:00	06:00	06:00	06:00	06:00		06:00	병자영성체	매월 둘째 금요일 13:00	목	오 후 반	20 : 30
	10:00	10:00	10:00	10:00	10:00	09:00	유아세례	매월 첫째 토요일 16:30	일	주 일 반	09 : 30
					15:00 어린이	10:00청소년 11:00 교 중 18:00 청 년	고해성사	매 미사 30분 전	일	청소년부	10 : 00
							혼인면담	매월 셋째 토요일 16:30	“ 와서 보아라 ! ” (요한 1,39)		
	19:30		19:30		18:00	21:00	신심미사	매월 첫째 토요일 10:00			

화답송

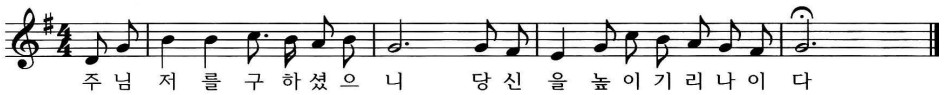

◉ 5월의 전례

※ 병자영성체 : 5월 10일(금) 오후 1시

◉ 성소후원회 미사

· 일시 : 5월 8일(수) 10시 미사

◉ 민족화해와 일치를 위한 미사

· 일시 : 5월 9일(목) 오후 7 : 30

◉ 구역 활성화를 위한 구역미사 봉헌

구 역	일 시	장 소
3-3 (주공)	5월 10일(금) 20 : 00	문촌 주공Apt 905-706
3-2 (동아)	5월 17일(금) 20 : 00	문촌 동아Apt 809-503
3-1 (주공)	5월 31일(금) 20 : 00	문촌 주공Apt 노인정

◉ 5월 12일(일)은 성소주일로써 예비신학생과 성직자양성을 위한 특별헌금이 실시됩니다. 교우 분들의 많은 참여 부탁드립니다.

◉ 5월 성모성월 묵주기도

· 시간: 월요일(오전 9:20), 화~토(오후 6:50)
· 장소 : 성모동굴 앞
· 기간 : 5월 31일까지

☞ 기도지향

1. 세계 평화와 민족화해를 위하여
2. 본당 공동체의 일치와 화합을 위하여
3. 고통 중에 소외된 이웃을 위하여
4. 모든 가정의 성화를 위하여

◉ 사목평의회 피정

· 일시 : 5월 11일(토) 10 : 00~16 : 00
· 장소 : 마리아니스트센터

◉ 레지오 마리애 전단원 교육

· 일시 : 5월 12일(일) 오후 1 : 30
· 장소 : 대성당
· 준비 : 묵주, 뗏세라(수첩)

◉ 성 요셉대학 성지순례

· 일시 : 5월 17일(금) 오전 8시 출발
· 장소 : 은이성지

◉ 요셉 산악회 서리산(남양주 마석) 철쭉산행

· 일시 : 5월 18일(토) 오전 7시 출발
· 모임장소 : 성당 앞
· 문의 : 회장 이경환(요셉) 010-6271-2029

◉ 2019년 의정부교구 성령대축제

· 일시 : 5월 11일(토) 09:00 ~ 17:00
· 장소 : 남양주 체육문화센타
· 강사 - 송용민(사도요한)신부 (한국천주교 주교회의 사무국장, 인천가톨릭대교수)
  - 양승국(스테파노)신부 (살레시오회한국관구장)
· 파견미사 : 이기헌(베드로)주교님 주례
· 회비 : 만원(버스비, 점심제공)

◉ 감사헌금 봉헌 : 송장연프란치스카5만원,익명5만원,정성희클로틸다10만원,황호태가브리엘5만원,고현주글라라10만원,김은진아녜스5만원,송기호바오로5만원,오정환마리노10만원

◉ 우리들의 정성

· 교무금.....16,480,000
· 주일헌금.....6,683,600
· 하느님의집후원금2차헌금.....4,322,500
· 하느님의집후원금.....1,030,000
· 감사헌금.....550,000
· 합 계.....29,066,100

소공동체 (반 모임, 구역모임) 모임에 참석하는 것은 의무이자 권리입니다!

주 엽 동 소 식

◉ 백시몬수녀님께서 은경축 준비 피정(5/15~27)과 은경축 미사에 참례하십니다. 은경축을 준비하는 수녀님을 위하여 영적기도를 봉헌해 주시기를 부탁드립니다.

· 기도지향 : 미사영성체, 주모경, 묵주기도, 사랑실천 수도자들을 위한 기도

◉ 5월 18일(토)~19일(일)은 중국 무순교구 심 마지아 수녀님께서 선교지원 모금을 위해 우리본당을 방문하십니다. 교우 분들의 많은 협조 부탁드립니다.

◉ 성 아우구스띠노 수도회 필리핀 세부관구 주관으로 필리핀 산토 니뇨 기적의 아기 예수님 상 본당 순례 미사, 미사 후에 성상에 대한 설명 있습니다.

· 일시 : 5월 23일(목) 오전 10시 미사

◉ 환경 농촌 회원 모집

생태환경과 우리농산물 그리고 텃밭 농사에 관심이 있으신 분들을 초대합니다.

문의 : 김레지나 010-3032-0629

◉ 청년 밴드부 「세인트 조셉」에서 즐겁게 함께 하실 단원을 모집합니다.

· 파트 : 기타, 건반 등

· 문의 : 단장 이성용(베네딕도) 010-6486-0133의

◉ 임마누엘 성가대 실버 단원 모집

전례에 찬양의 기쁨을 함께 봉사하실 분 모집합니다.

· 문의 : 단장 이루시아 010-3665-1395

◉ 모임

단 체	일 시	장 소
성령기도회	5월 9일(목) 10시 미사 후	강사:백젬마마리수녀 소성당
남성구역 봉사자	5월 5일(일) 11시 미사 후	대건안드레아의 방
연령회	5월 8일(수) 10시 미사 후	소성당
성모회	5월 8일(수) 10시 미사 후	마리아의 방
헌화회	5월 8일(수) 10시 미사 후	요아킴 안나의 방
성소후원회	5월 8일(수) 10시 미사 후	토마스의 방
성물방	5월 9일(목) 10시 미사 후	요셉방
울뜨레야	5월 12일(일) 11시 미사 후	마태오의 방

◉ 남성구역 모임

지/구	일 시	장 소	연락처
1-8	5월 11일(토) 20 : 30	강선 롯데럭키 809-101	김리카르도 010.4160.4336

◉ 전입교우 명단

성 명	세례명	지역/구역/반
유현정	카타리나	4-1-1
남기화	아가다	2-4-3

◉ 청소구역 배정표

날짜 \ 장소	대성당	여화장실 요셉방	2층로비,지하1,2계단 1층 로비
5월 6일(월)	3-6,3-7	3-8구역	3-9구역
5월13일(월)	3-10,11	1-1구역	1-2구역

◉ 성가 안내

주 일		5월 5일(주일) 부활 제3주일	5월 12일(주일) 성소주일
성가	입당	133	134
	봉헌	216, 511	211, 219
	성체	159, 170	180, 185
	파견	136	251

◉ 성 아우구스티노 수도회 세부의 산토 니뇨 한국 순례

성 아우구스띠노 수도회 필리핀 세부관구에서 보유하고 있는 산토 니뇨(Santo Nino, 기적의 아기예수님)상이 그 신심을 전파하기 위해 오는 5월16-30일까지 한국을 방문합니다. 내년 2020년 산 토 니뇨(Santo Nino) 필리핀 도착 500주년 기념사업의 일환으로 다른 아시아지역 교회에 산토 니뇨

(Santo Nino)의 신심을 전파하고 교우들의 신심을 북돋워 주기 위한 방문입니다. 이번에 처음 한국을 방문하는 산토 니뇨(Santo Nino)상은 마젤란 십자가와 더불어 필리핀의 첫 번째 가톨릭 상징으로 전 국민의 사랑을 받고 있으며 해마다 1월 세 번째 주일에 열리는 축제에는 수백만명의 순례자가 이 아기 예수님을 보기 위해 세부를 방문하고 있습니다.

☞ 5월 23일(목) 산토 니뇨 순례미사(10:00)는 산토 니뇨상과 그 심심에 대한 설명(약 10분가량)을 하고 이어 미사를 봉헌합니다. 미사 중 봉헌 예절에 산토 니뇨에게 드리는 청원 봉헌과 산토 니뇨 상 경배 예절이 거행됩니다. 마침 강복 이후 산토 니뇨 미사 전통에 따라서 산토 니뇨 노래를 부르며 Sinulog 전통 댄스를 추며 마칩니다.