천주교 주엽동 성당

www.jysd.or.kr

【 성 요셉 성당 】
경기도 고양시 일산서구 주화로 48

주임 신부 : 이병헌 (베드로) ☎ 921-2303
협력 신부 : 김민호 (F.하비에르) ☎ 921-2304
부주임신부 : 김민우 (클레멘스) ☎ 921-2305
수 녀 원 : 정마르가리타, 백시몬 ☎ 921-2306
사목 회장 : 이정붕 (마르코) ☎ 010-5494-0558
연령회회장 : 이찬구 (요한보스코) ☎ 010-6364-1080
사 무 실 : ☎ 921-2301 ~ 2 FAX : 921-3520

미사 시간 및 전례 안내									예비 신자 교리		
월	화	수	목	금	토	일	미사성시간	매월 첫째 목요일 19:30	수	오 전 반	10 : 30
06:00	06:00	06:00	06:00	06:00		06:00	병자영성체	매월 둘째 금요일 13:00	목	오 후 반	20 : 30
	10:00	10:00	10:00	10:00	10:00	09:00	유아세례	매월 첫째 토요일 16:30	일	주 일 반	09 : 30
					15:00 어린이	10:00청소년 11:00 교 중 18:00 청 년	고해성사	매 미사 30분 전	일	청소년부	10 : 00
							혼인면담	매월 셋째 토요일 16:00	“ 와서 보아라 ! ” (요한 1,39)		
	19:30		19:30		18:00	21:00	신심미사	매월 첫째 토요일 10:00			

화답송 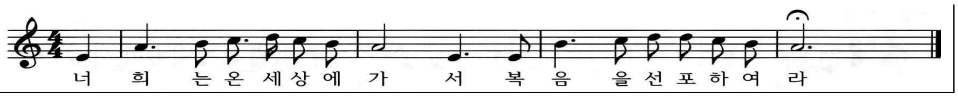

◉ 한가위 (추석) 합동 위령미사 봉헌

한가위를 맞아 우리에게 풍요로운 수확의 기쁨을 베풀어 주신 하느님께 감사드리며 먼저 떠난 조상들과 가족들을 위한 합동 위령미사가 봉헌됩니다.

· 일시 : 9월 13일(목) 오전 6시, 오전 11시 미사
· 미사예물 접수기간 : 9월 10(화)까지

☞ 추석연휴기간 동안 미사시간이 변경됩니다.

시 간	9/12(목)	9/13(금)	9/14(토)
06:00	O	오전 6시	오전 10시
10:00	O	오전 11시	오후 6시 (특전미사)
19:30	×		

☞ 추석연휴 관계로 9월 14일(토) 어린이 미사가 없습니다. 어린이들은 부모님과 함께 미사에 참례하시기 바랍니다.

◉ 2019년 추석맞이 이산가족 위령미사 안내

· 일시 : 9월 7일(토) 오전 10:30 통일기원 묵주기도 오전 11시 미사
· 장소 : 참회와 속죄의 성당
· 주례 : 의정부 교구장 이기헌 주교님

◉ 어린이부 주일학교에서 알려드립니다.

8/31(토)에는 어린이부 방학으로 어린이 미사 및 교리가 없습니다.

◉ 구역 활성화를 위한 구역미사

구 역	일 시	장 소
1-8 (LG,롯데)	8월 30일(금) 20 : 00	강선 LGApt 810-1404
1-6 (한양 금호)	9월 6일(금) 20 : 00	강선 금호Apt 606-2001

◉ 2019년 견진성사

“나는 그들에게 다른 마음을 넣어주고, 그들 안에 새 영을 넣어 주겠다.”(에제 11,19)”

· 대상 : 중학생 이상
· 견진교리 : 9월 22일(일), 29일(일)
시간 : 13:00 ~ 14:30
(주일 단 2회 교리: 점심 김밥제공)
· 접수기간 : 9월 22일(일)까지
· 접수비 : 10,000원 (사진 값 포함)
· 견진성사 : 10월 6일(일) 11시 교중미사

☞ 견진교리 일정

일 정	주 제	강 사
9/22(일) (13:00)	1부)교회란 무엇인가?	김민호 신부님
	2부) 성령과 기도	정마르가리타수녀님
9/29(일) (13:00)	1부) 신흥종교	김민우 신부님
	2부) 종합교리	이병헌 신부님
10/5(토) (19:00)	전례연습 (자리배치, 사진촬영 연습)	김민호 신부님 김민우 신부님

☞ P.S 이번 기회를 놓치지 마세요!

◉ 감사헌금봉헌:서태경크리스티나30만원,조원우안셀모10만원,임병진10만원,유인지카타리나20만원,이기숙소화데레사3만원,황동연요셉20만원,송교춘루시아3만원,정동열라파엘5만원,송민정소피아6만원,장기화세례자요한10만원,하대호스테파노5만원,김승희로사리아30만원,나희숙수산나5만원

◉ 우리들의 정성

· 교무금.....10,403,000
· 주일헌금.....7,256,000
· 하느님의집후원금,2차헌금.....5,223,500
· 감사헌금.....1,570,000
· 합 계.....24,452,500

소공동체 (반 모임, 구역모임) 모임에 참석하는 것은 의무이자 권리입니다!

주 엽 동 소 식

◉ "함께 떠나요! 가을소풍"
· 일자 : 2019년 10월 9일(수) 한글날, 08:10집결
· 장소 : 한마음수련원
· 신청기간 : 8월 17일 ~ 9월 8일
· 신청방법 : 남, 여 구역장에게 신청
주일미사 전, 후 접수
· 참가비 : 성인 10,000원 / 초, 중, 고 5,000원
미취학 아동 면제, 점심제공
· 준비물 : 야외방석, 돗자리, 식수, 모자 등
· 기 타 : 적극적인 협찬 부탁드립니다.
(경품 및 상품에 필요합니다.)
· 문 의 : 김재민(레오) 010-2069-5750

◉ 25주년 기념집 편찬을 위한 과거 자료수집
본당설립 25주년 기념집 편찬을 위한 과거 자료를 수집하오니, 사진(대상기간 1995~2010년)이나 물건(기간제한 없음) 등 본당역사 정리에 도움 되는 자료를 간단한 설명과 함께 제출하여 주시면 복사 내지 사진촬영 후 돌려드리겠습니다.
· 제출처 : 사무실
(제출봉투 겉면에 성명 및 전화번호 명기)
· 문의 : 반미카엘라 010-9167-4249

◉ 예비신자 교리반에서 9월 15일까지 계속해서 모집합니다. 천주교를 알려 드립니다 책자가 선교활동을 위해 사무실에 준비되어 있습니다. 필요하신 분들은 사용하시기 바랍니다.

☞ 예비신자 교리시간

반	요 일	시 간
오전반	수요일	오전 10 : 30
오후반	목요일	오후 8 : 30
주일반	일요일	오전 9 : 30
청소년	일요일	오전 10 : 00

◉ 성서 40주간 개강
· 일시 : 8월 27일(화) 10시 미사 후

◉ 2019년 2학기 '여정' 성경공부
· 과목 : 가톨릭서간, 요한묵시록
· 일시 : 8월 28일(수) 개강
매주 수요일 오후 2시~4시
· 수강료 : 한 학기 40,000원 (교재비 별도)
· 문의, 신청 : 일산 '여정' 성서교육관
☏ 906-2377,010-4563-0703 김오스만나 수녀

◉ 가농소고기 예약 및 친환경유기농산물 판매
땅을 지키는 의정부교구 농민들이 재배한 친환경 유기농산물을 직접 판매합니다. 또한 안동교구 농민들이 유기 순환적 안전한 소고기를 판매하오니 많은 이용바랍니다.
· 카드 판매는 안되고 외상 됩니다.
· 일시 : 9월 8일(일) 오전 9시,11시 미사 전, 후
· 문의 : 이바오로 010-2774-6678

◉ 모임

단 체	일 시	장 소
성령기도회	8월 29일(목) 10시 미사 후	최혜경이사벨라 소성당
명도회	9월 4일(수) 10시 미사 후	각 회합실
연령회	9월 11일(수) 10시 미사 후	소성당
성모회	9월 11일(수) 10시 미사 후	마리아의 방
가톨릭성서 모임	8월 27일(화) 오후 1시	토마스의 방

◉ 전입교우 명단

성 명	세례명	지역/구역/반
정율하	루치아	2-1-3
김병구	프란치스코	4-1-1
안현숙	카타리나	4-1-1
최영민	토마스	1-7-2
박미영	레지나	1-7-2
김동한	바오로	4-1-1
백수영	노엘라	2-2-2
강우석	스테파노	3-8-3
이종남	요한	2-3-4
설현아	사비나	2-3-1

◉ 청소구역 배정표

장소 / 날짜	대성당	여화장실 요셉방	2층로비,지하1,2계단 1층 로비
8월26일(월)	1-8,2-1	2-2구역	2-3구역
9월 2일(월)	2-4,2-5	2-6구역	2-7구역

◉ 성가 안내

주 일		8월 25일 (주일) 연중 제21주일	9월 1일 (주일) 연중 제22주일
성가	입당	34	286
	봉헌	221, 220	210, 211
	성체	175, 156	496, 151
	파견	37	283