천주교 주엽동 성당

www.jysd.or.kr

【 성 요셉 성당 】
경기도 고양시 일산서구 주화로 48

주임 신부 : 이병헌 (베드로) ☎ 921-2303
협력 신부 : 김민호 (F.하비에르) ☎ 921-2304
부주임신부 : 김민우 (클레멘스) ☎ 921-2305
수 녀 원 : 천꼬똘렝고·박로제리오 ☎ 921-2306
사목 회장 : 이영문 (바오로) ☎ 010-2774-6678
연령회회장 : 이찬구 (요한보스코) ☎ 010-6364-1080
사 무 실 : ☎ 921-2301 ~ 2 FAX : 921-3520

미사 시간 및 전례 안내									예비 신자 교리		
월	화	수	목	금	토	일	성 시 간	매월 첫 목요일 20:00	수	오 전 반	10 : 30
06:00	06:00	06:00	06:00	06:00		06:00	봉 성 체	매월 둘째 금요일 13:00	목	오 후 반	20 : 30
	10:00	10:00	10:00	10:00	10:00	09:00	유아세례	매월 첫 토요일 17:00	일	주 일 반	09 : 30
					15:00 어린이	10:00청소년 11:00 교 중 18:00 청 년	고해성사	매 미사 30분 전	일	청소년부	10 : 00
							혼인면담	매월 셋째 토요일 17:00	“ 와서 보아라 ! ” (요한 1,39)		
	19:30		19:30		19:00	21:00	신심미사	매월 첫째 토요일 10:00			

화답송

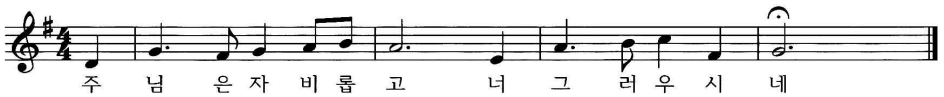

수녀님 부임 환영합니다.

· 정일순(말가리다) 수녀님
· 백영미(시몬) 수녀님

지난 2월 21일(목)에 부임하신 두 분 수녀님을 진심으로 환영하며 영육간에 건강하시기를 기도드립니다.

◉ 오늘은 하느님의 집 후원금 모금을 위한 2차 헌금이 봉헌됩니다. 많은 참여 바랍니다.

◉ 3월의 전례

※ 복되신 동정마리아 신심미사 : 3월 2일(토) 오전 10시 미사 (레지오 선서 있음)

※ 유아세례 : 3월 2일(토) 오후 5시
(오후 4시에 부모님교육이 있습니다.)

※ 성시간 : 3월 7일(목) 오후 8시

※ 병자영성체 : 3월 8일(금) 오후 1시

◉ 재의 수요일

재의 수요일은 머리에 재를 얹고 참회와 회개의 사순시기를 경건하게 시작하는 날입니다. 이날 교우들은 주님의 고통에 참여하기 위한 희생으로 단식과 금육을 합니다.

· 미사 : 3월 6일(수) 오전 6시, 10시 미사

◉ 부활 판공성사

부활 판공성사가 재의 수요일부터 시작됩니다. 고해성사는 주일미사 전, 평일미사 30분 전부터 드립니다.

◉ 십자가의 길

사순시기 동안 매주 금요일마다 십자가의 길 기도가 봉헌됩니다. 교우 분들의 많은 참석 바랍니다.

· 시간 : 매주 금요일 오전 10시 미사 후

◉ 사순절 특강

“너희는 나를 누구라고 하느냐?”(마태16,15)

· 기간 : 3월 15일(금) ~ 4월 5일(금)
(매주 금요일 오후 7:30~오후 9:30)

· 강사 : 정태현(갈리스도)신부님
(1977년 사제서품, 성서신학 박사, 성서언어, 고대 근동어 연구, 현재 전주교구 노송동 본당 주임신부)

☞ **강의 일정**

일 시	강의 내용
3월 15일(금)	주님의 길과 구원의 역사
3월 22일(금)	계약과 계명
3월 29일(금)	하느님나라와 영원한 생명
4월 5일(금)	거룩한 독서와 그리스도

◉ 제24회 본당의 날 기념
자선경매 및 바자회 물품기증 접수

자선경매 및 바자회는 본당의 날 행사의 일환으로 3월 17일(일)에 시행되며 수익금 전액은 주일학교로 지원됩니다.

· 기증품 접수 : 3월 15일(금)까지
· 기증품 제출 : 주일은 사목회 접수,
평일은 사무실로 접수
· 문의 : 총무 김스테파노 010-4718-4249

◉ 성물보급소에서 성물판매 이익금 500만원을 봉헌해 주셨습니다. 봉사 해주신 모든 분들에게 감사드립니다.

◉ 우리들의 정성

· 교무금----------10,538,000
· 주일헌금----------7,848,400
· 하느님의집후원금----------300,000
· 감사헌금----------1,220,000

· 계----------19,906,400

소공동체 (반 모임, 구역모임) 모임에 참석하는 것은 의무이자 권리입니다!

주 엽 동 소 식

◉ 제12기 사목평의회 이임

그 동안 본당공동체를 위하여 봉사하여 주신 사목위원들께 진심으로 감사드립니다. 수고하셨습니다!

◉ 제13기 사목평의회 임명

2019년 2월 24일자로 사목평의회 위원이 임명되었습니다. 새로 임명되신 사목위원들께서 본당공동체를 위하여 봉사 잘 하실 수 있도록 교우 분들의 많은 기도 부탁드립니다.

직 책	성 명	세례명
사목회장	이 정 붕	마르코
부 회 장	정 성 수	요셉
부회장겸재정분과	이 창 호	마태오
부회장(여)	오 소 을	루시아
총 무(남)	김 동 진	스테파노
총 무(여)	이 경 임	루시아
기획분과	김 재 민	레오
전례분과	정 희 윤	스테파노
선교분과	안 종 호	토마스
교육분과	심 긍 섭	도미니코
교육부분과장	김 용 주	리카르도
남성구역분과	권 순 영	요셉
남성구역부분과장	최 인 욱	안젤로
여성구역분과	박 은 순	레지나
여성구역부분과장	이 소 영	아네스
청년분과	이 경 환	요셉
청년부분과장	김 동 현	미카엘
청년연합회장	최 종 헌	토마스
청소년분과	강 민 오	아오스딩
노인분과	정 영 미	요안나
민족화해분과	신 주 희	프란치스카
사회사목분과	김 낙 훈	베드로
인선분과	김 옥 주	마리안나
시설분과	최 관 재	요셉

◉ 2019년 1학기 '여정' 성경공부

· 과목 : 바오로 서간
· 일시 : 매주 수요일 오후 2시~4시 (3/6개강)
· 수강료 : 한 학기 40,000원 (교재비 별도)
· 문의, 신청 : 일산 '여정' 성서교육관
김오스만나수녀님
031-906-2377,010-4563-0703

◉ 가톨릭 성서모임 직장인반 그룹원 모집

· 그룹 : 창세기, 탈출기, 마르코, 요한 사도행전
· 접수 : 2월 24일~ 3월 10일 (09시, 11시 미사 후)
· 개강일 : 3월 14일(목) 예정
· 문의 : 신글라라 010-3242-3425

◉ 인터넷 선교분과 위원을 초대합니다. 본당 홈페이지 운영을 위한 아이디어와 의견을 나눌 분들을 기다립니다. 동참해 주실 거죠?

· 첫모임 : 3월 9일(토) 오후 3시
· 문의 : 김마리안나 010-6296-7494

◉ 모임

단 체	일 시	장 소
울뜨레야	2월 26일(화) 오후 6 : 30	마태오의 방
성령기도회	2월 28일(목) 10시 미사 후	소성당 강사:신옥희(마리아)
여성구,반장	2월 27일(수) 10시 미사 후	소성당
남성구역 봉사자	3월 3일(일) 11시 미사 후	대건안드레아의 방
순교자공경 명도회	3월 6일(수) 10시 미사 후	각 회합실

◉ 감사헌금 봉헌

김승희로사리아30만원,송장연프란치스카5만원,정성수요셉10만원,이연순벨라뎃다12만원,윤채형아녜스5만원,서태경도마10만원,서혜숙스텔라5만원,익명15만원,오정환마리노10만원,송민정소피아5만원,김정희안젤라10만원박혜성안젤라5만원

◉ 전입교우 환영

성 명	세례명	지역/구역/반
곽금주	발레리아	3-1-2
조귀자	바울라	3-1-3
이준우	이냐시오	3-7-2
이용민	미카엘	2-5-1
권성옥	베로니카	4-1-1
서주연	헤레나	1-8-5

◉ 안내봉사

미사	2월 24일(일) 연중 제7주일	3월 3일(일) 연중 제8주일
11	2-1구역(강선 화성)	2-2구역 (한양태영두진뉴서울)
21	2-2구역 (한양태영두진뉴서울)	2-3구역(강선 두산)

◉ 성가 안내

주 일		2월 24일(일) 연중 제7주일	3월 3일(일) 연중 제8주일
성가	입당	25	421
	봉헌	212, 213	212, 219
	성체	178, 165	175, 168, 151
	파견	49	280