천주교 주엽동 성당

www.jysd.or.kr

성 요셉 성당
경기도 고양시 일산서구 주화로 48

주임 신부 : 이병헌 (베드로) ☎ 921-2303
협력 신부 : 김민호 (F.하비에르) ☎ 921-2304
부주임신부 : 김민우 (클레멘스) ☎ 921-2305
수 녀 원 : 정마르가리타, 백시몬 ☎ 921-2306
사목 회장 : 이정붕 (마르코) ☎ 010-4964-6071
연령회회장 : 이찬구 (요한보스코) ☎ 010-6364-1080
사 무 실 : ☎ 921-2301 ~ 2 FAX : 921-3520

미사 시간 및 전례 안내

월	화	수	목	금	토	일
06:00	06:00	06:00	06:00	06:00		06:00 09:00 10:00청소년 11:00 교 중 18:00 청 년 21:00
	10:00	10:00	10:00	10:00	10:00	
					15:00 어린이	
	19:30		19:30		18:00	

미사성시간	매월 첫째 목요일 19:30
병자영성체	매월 둘째 금요일 13:00
유아세례	매월 첫째 토요일 16:30
고해성사	매 미사 30분 전
혼인면담	매월 셋째 토요일 16:00
신심미사	매월 첫째 토요일 10:00

예비 신자 교리

수	오 전 반	10 : 30
목	오 후 반	20 : 30
일	주 일 반	09 : 30
일	청소년부	10 : 00

" 와서 보아라 ! " (요한 1,39)

화답송

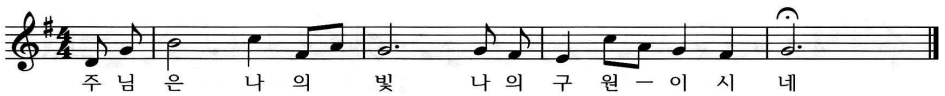

◉ 2월의 전례

※ 복되신 동정마리아 신심미사 :
2월 1일(토) 오전 10시 미사

※ 유아세례 : 2월 1일(토) 오후 4 : 30
(부모님교리는 3:30분에 집무실에서 있습니다.)

※ 미사 · 성시간 : 2월 6일(목) 오후 7 : 30

※ 병자영성체 : 2월 14일(금) 오후 1시

◉ 의정부교구 사제 · 부제 서품식

· 일시 : 2월 5일(수) 오후 2시
· 장소 : 킨텍스 제2전시장 (6전시홀)

◉ 홍승한(요셉) 부제님 첫 미사 안내

· 일시 : 2월 15일(토) 오전 10시, 주엽동성당
☞ 미사에 헌금이 있습니다. 봉헌된 헌금은 성소후원회 후원금으로 사용됩니다.

◉ 주님 봉헌 축일

주님 봉헌 축일에는 1년 동안 미사 중 제대에서 사용되는 초와 각 가정에서 사용할 초를 축복합니다. 제대 초 봉헌 및 가정에서 사용할 초는 미리 접수하여 주시기 바랍니다.

· 제대초: 사무실 접수 / 가정초: 성물방 접수
· 초축복 : 2월 2일(일) 11시 교중미사

◉ 첫 고해성사

지난 12월 25일에 세례성사를 받으신 분들은 첫 고해성사를 하시기 바랍니다.

· 일시 : 2월 8일(토) 오후 6시 미사 후, 대성당

◉ 성지가지 회수

재의 수요일(2월 26일)에 쓰여질 성지가지를 3월 16일까지 회수합니다. 작년 성지주일에 축복한 성지가지를 보관하고 계신 분들은 1층로비에 마련된 함에 넣어 주시기 바랍니다.

◉ 예비신자 입교 환영식

· 일시 : 2월 9일(일) 오전 11시 교중미사

복음 선교는 신자들의 기쁨이며 의무입니다. 하느님의 사랑을 갈망하는 예비신자들을 교리반으로 인도해 주시기 바랍니다.

☞ 예비신자 교리시간

반	요 일	시 간
오전반	수요일	오전 10 : 30
오후반	목요일	오후 8 : 30
주일반	일요일	오전 9 : 30
학생반	일요일	오전 10 : 00

◉ 4지역 전입 가정방문 및 축복식 일정

Apt	날 짜	시 간
꿈에 그린	2월 7일(금) 2월 11일(화)	14:30~16:00/19:00~21:00
원시티	2월 19일(수) 2월 21일(금)	14:30~16:00/19:00~21:00
시티프라디움, 힐스테이트킨텍스레이크뷰	2월 25일(화) 2월 27일(목)	14:30~16:00/19:00~21:00

☞ 문의: 4지역장 이글라라 010-2456-9794

◉ 오늘은 해외원조 주일 특별헌금이 봉헌됩니다, 모금된 헌금은 한국카리타스에 전달되어 해외원조 및 개발 사업에 쓰입니다.

◉ 우리들의 정성

· 교무금.....13,168,000
· 주일헌금.....9,181,400
· 하느님의 집 후원금.....300,000
· 감사헌금.....1,700,000
· 합 계.....24,349,400

소공동체 (반 모임, 구역모임) 모임에 참석하는 것은 의무이자 권리입니다!

주 엽 동 소 식

◉ 인터넷 선교분과원 모집

유투버에 관심 있는 분들을 모집합니다.

☞ 특전 1. 유투버교육 (촬영, 편집, 업로드)
2. 온라인스킬

· 문의 : 분과장 김마리안나 010-6296-7494

◉ 가톨릭 성서모임

가톨릭 성서모임에서 그룹원 모집을 아래와 같이 계획하고 있습니다. 많은 관심 부탁드립니다.

· 접수기간 : 2월 2일~2월 23일까지
· 공부과목 : 창세기, 탈출기, 마르코, 요한, 사도행전, 이사야, 마태오
· 문의 : 곽체칠리아 010-9876-2361

◉ 성서 백주간 그룹원 모집

창세기부터 요한 묵시록까지 성경통독을 목표로 묵상과 복습을 합니다.

"주님, 당신께는 생명의 샘이 있고, 저희는 당신 빛으로 빛을 보나이다."

· 접수기간 : 2월 2일(일)~2월 16일(일)까지
· 편성 : 구약 시작반, 신약 시작반
· 문의 : 이율리아나 010-7227-5049

◉ 헌화회 회원 모집

주님께 받은 은총을 꽃으로 봉헌하는 꽃꽂이 봉사에 함께 하실 분들을 연락 주시기 바랍니다.

· 문의 : 헌화회장 장요셉피나 010-3922-9327

◉ 청년레지오 정의의 거울 Pr. 단원모집

"힐링이나 기도가 필요한 청년 성모님과 함께 기도해요."

· 대상 : 청년 누구나 환영
· 문의 : 단장 010-3360-5317

◉ 모임

단 체	일 시	장 소
성령기도회	1월 30일(목) 10시 미사 후	최금실(아가다) 소성당
사목평의회	2월 2일(일) 11시 미사 후	대건안드레아의 방
남성구역 봉사자 모임	2월 9일(일) 11시 미사 후	대건안드레아의 방
연령회	2월 12일(수) 10시 미사 후	소성당
성모회	2월 12일(수) 10시 미사 후	마리아의 방
성소후원회	2월 12일(수) 10시 미사 후	토마스의 방

◉ 성모회에서 2019년도 판매 이익금 1,000만원을 봉헌하셨습니다. 감사드립니다.

◉ 카리타스 사회복지기금마련 발효홍삼 판매 감사헌금을 방대식(아오스딩)형제님께서 봉헌해주셨습니다. 감사드립니다.

· 성당 봉헌금 5,184,000원

◉ 감사헌금 봉헌

이미영리타10만원,정은영스텔라5만원,하은베네딕다5만원,이민기라파엘20만원,장순애유스티나10만원,최기태파트리시오5만원,익명10만원,김미라수산나50만원,박혜성안젤라10만원,양인예안젤라5만원,오정환마리노10만원,정동열라파엘5만원,송민정소피아5만원,마기대토마스10만원,이종숙마리안나10만원

◉ 전입교우 환영

성 명	세례명	지역/구역/반
김정희	아네스	1-8-4
김귀남	요셉	4-3-2
최양숙	안나	3-7-1
김의준	마티아	4-2-2
나민자	말가리다	2-3-3
유의순	안젤라	4-1-1
차요한	요한	4-2-3
차종휘	스테파노	4-2-3
김문석	자카리아	4-1-3
박현숙	소피아	3-7-1
박형진	그레고리오	2-2-3

◉ 청소구역 배정표

장소 / 날짜	대성당	여화장실 요셉방	2층로비,지하1,2계단 1층 로비
1월27일(월)	3-1,3-2	3-3구역	3-4,3-5구역
2월3일(월)	3-6,3-7	3-8구역	3-9구역

◉ 안내 봉사

미사	1월 26일 (주일) 연중제3주일/해외원조주일	2월 2일 (주일) 주님 봉헌 축일
11	2-2구역 (태영,한양,두진,뉴서울)	2-3구역(두산)
21	2-3구역 (두산)	2-4구역(보성)

◉ 성가 안내

주 일		1월 26일 (주일) 연중제3주일/해외원조주일	2월 2일 주님 봉헌 축일
성가	입당	329	445
	봉헌	512, 511	218, 221
	성체	157, 176	197, 165
	파견	428	70